

*Greve Vinduer Pi
Mærke 2.472*

GREVE KOMMUNE

Arkiv

BYGGE- OG PLANLÆGNINGSFORVALTNINGEN



HOLMÆGERVEJ 2, 2670 GREVE STRAND
Tlf. (02) 90 04 00 LOKAL 372 GIRD 6 42 35 66
Ekspeditions tid: daglig 10-13 torsdag till. 16-18.30
Lørdag lukket

Grundejerforeningen "Greve Strandby"
v/ Erik Pohl
Rønnebærkæret 33
2670 Greve Strand

Jour. nr. 94.11
LOS/mp

Deres ref.

Dato 28. juni 1984.

Vedr. ovenlysvinduer til bad og over trappen.

Bygningsinspektoratet gør opmærksom på, at de to ovenlysvinduer, der er givet principiel tilladelse til at placere i husenes nordvendte tagflade, er godkendt som type "Velux", 980 x 780 mm, standard GGL nr. 1 med ornament glas 520.

Vinduerne skal placeres i 3. række tagplader regnet fra tagkanten. Desuden skal vinduet i badeværelset være uoplukkeligt, med mindre der specielt er godkendt andet.

Med venlig hilsen

Lars O. Skjelle
Lars O. Skjelle
arkitekt

Arnt Jørgensen

TEKNISK FORVALTNINGS
ARMY



Greve Kommune

Teknisk forvaltning
Teknisk Kundeservice

Grund ejerforeningen "Greve Strandby"

28. august 1997

v/Jan Ole Madsen

Tyttebærhaven 11

2670 Greve

Telefon direkte
43979364

Telefax direkte
43979094

Tal med
Anita Kjeldsen

Journalnr

Vinduer i badeværelse på 1. sal

Din henvendelse ved brev af 8. august 1997 blev drøftet pr. telefon den 21. august. Du nævnte, at der samme aften skulle være møde i grundejerforeningens bestyrelse, hvor sagen ville blive drøftet. Da du ikke på ny har henvendt dig om sagen betragtes sagen som afsluttet, men for god ordens skyld bekræftes følgende, som også blev nævnt under telefonsamtalen den 21. august:

Da der i 1984 blev givet tilladelse til isætning af ovenlysvinduer, blev tilladelsen begrænset til at vinduerne skulle være uoplukkelige og med ornament glas. Denne begrænsning gælder ikke mere, idet der i 1994 er givet tilladelse til at forsyne ovenlysvinduerne med klart glas. Som følge af tilladelsen til isætning af klart glas er det også tilladt at åbne vinduerne, hvilket har været meddelt i forbindelse med forespørgsler herom fra beboere.

Det findes således at være lovligt at åbne vinduerne.

Med venlig hilsen

Anita Kjeldsen

Anita Kjeldsen
Afdelingsleder

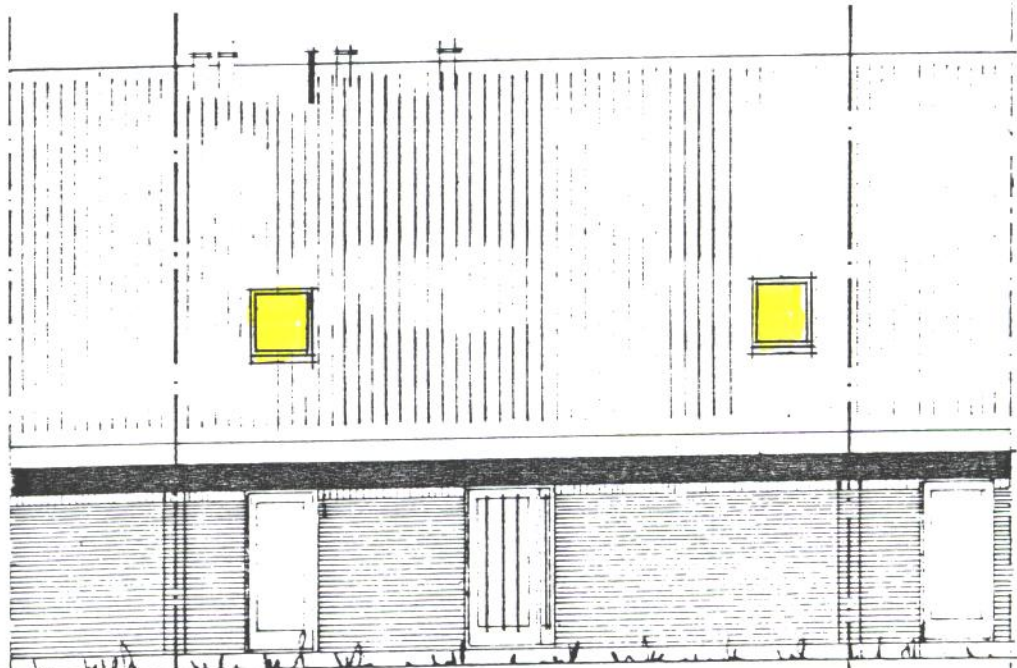

Indgangsfacade

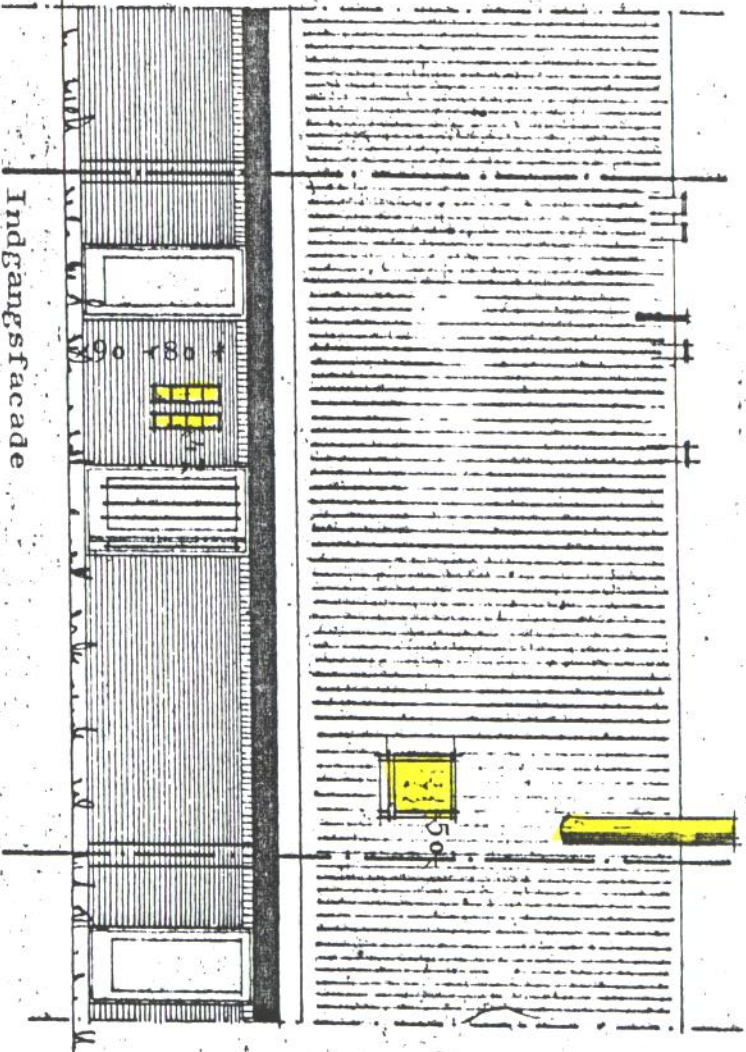

Indgangsfacade

GLASBYGGESTEN I GASTETOILET
OVENLYSVINDUE I TRAPPERUM

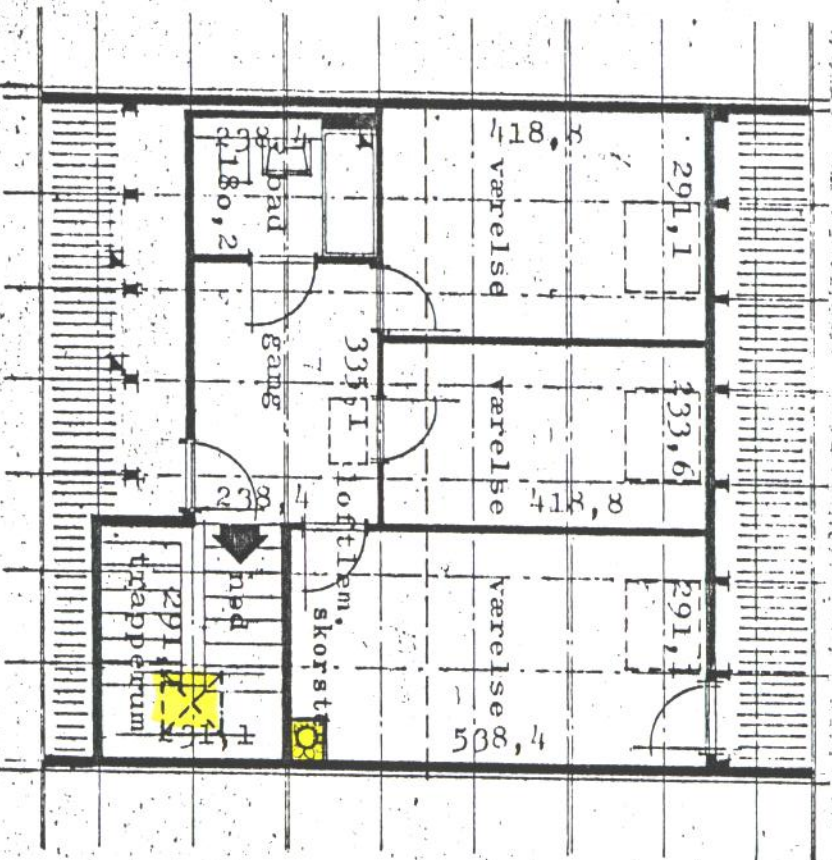

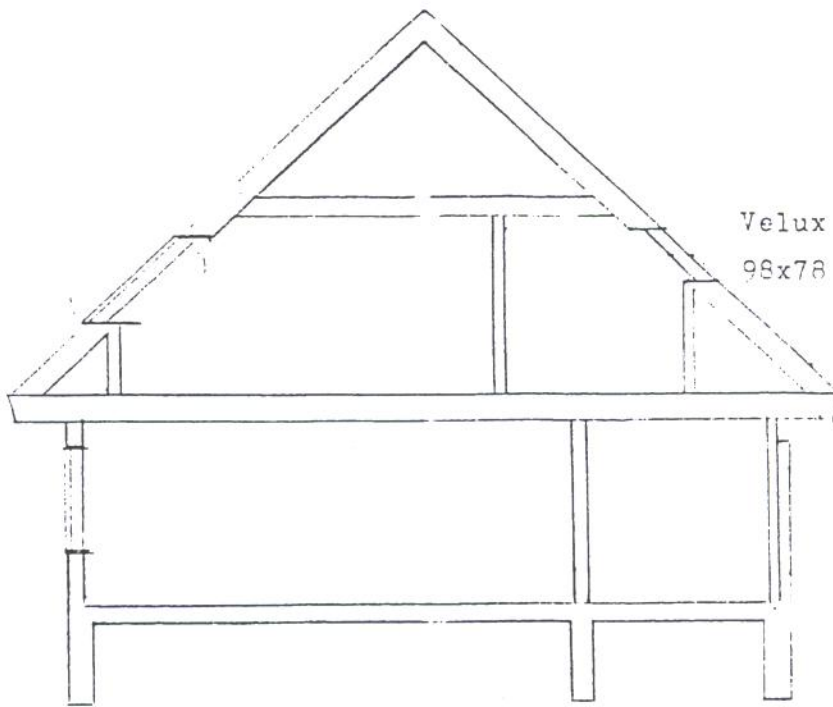

Velux type nr. 1.

98x78

Standard GGL nr. 1

Ornament 520

Snit - Målestok 1:100

Placering af ovenlysvindue i badeværelse.

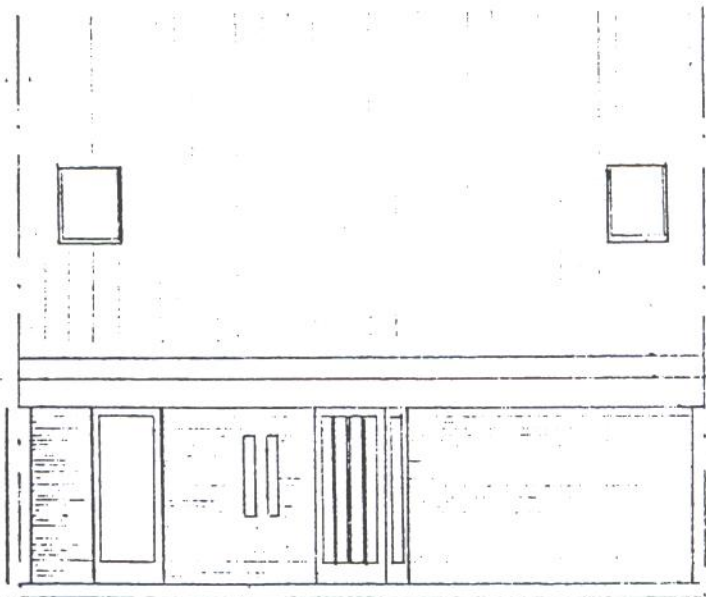

Indgangsfacade.

Glasbyggesten i gæstetoilet.

Ovenlysvindue i trapperum.

Ovenlysvindue i badeværelse.